

ทะเบียนภูมิปัญญาท้องถิ่น

เรื่อง การอนุรักษ์การลงทรวงเม่นบ้านกักต้อโขมใจ จันทบุรี

ศูนย์อบรมเด็กก่อนเกณฑ์วัดหัวควน อำเภอปากพะยูน จังหวัดพัทลุง

1. ประวัติส่วนตัว

ชื่อ สมชาย วิจิตร นามสกุล เกื้อแก้ว ชื่อเล่น จ๊อ

เลขบัตรประจำตัวประชาชน

๖	๙	๓	๐	๖	๙	๐	๐	๐	๔	๖	๖	๗
---	---	---	---	---	---	---	---	---	---	---	---	---

เกิดวันที่ 11 เดือน สิงหาคม พ.ศ. 25๐๖ อายุ 53 ปี - เดือน

โรงเรียนที่จบ พัทลุง เชื้อชาติ ไทย สัญชาติ ไทย ศาสนา พุทธ

ที่อยู่ปัจจุบัน บ้านเลขที่ 209 ถนน - หมู่ที่ ๖

ตำบล หัวควน ตำบล ตาชะปะตู อำเภอ ปากพะยูน จังหวัด พัทลุง

รหัสไปรษณีย์ 9312๐ โทรศัพท์ ๐๗4-๖๑๑4๙

วุฒิการศึกษา / ระดับการศึกษา ๑๒

2. ประวัติครอบครัว

ชื่อสมาชิก บรรดา ชายผู้รัก เกิดที่ ไทรบุรี อายุ ๕7 ปี บุตรจำนวน 2 คน

ประวัติการดำเนินงานด้านภูมิปัญญา ทำโรตีสายไหม จำนวน 2๐ ปี

3. ประวัติชีวิต และผลงาน

ประเภทการดำเนินงานภูมิปัญญา (เขียนเครื่องหมาย / ใน)

- | | |
|--|---|
| <input type="checkbox"/> อนุรักษ์กรรม | <input type="checkbox"/> ศิลปกรรม |
| <input checked="" type="checkbox"/> อุตสาหกรรมและหัตถกรรม | <input type="checkbox"/> การแพทย์แผนไทย |
| <input type="checkbox"/> การจัดการทรัพยากรธรรมชาติและสิ่งแวดล้อม | <input type="checkbox"/> กองทุนและธุรกิจชุมชน |
| <input type="checkbox"/> วัฒนธรรมและวรรณกรรม | <input type="checkbox"/> คณิต และนาฏศิลป์ไทย |
| <input type="checkbox"/> ข้าราชการ ศาสนา และประเพณี | <input type="checkbox"/> โภชนาการ |

4. การสร้างเครือข่ายและเผยแพร่ความรู้

- | | |
|---|---|
| <input type="checkbox"/> ไม่ได้เผยแพร่/ ถ่ายทอด | <input type="checkbox"/> เผยแพร่/ ถ่ายทอด |
|---|---|

ลงชื่อ สมชาย วิจิตร วันที่ ๒๐/๑๑/๒๕๕๗ ภูมิปัญญาท้องถิ่น

ทะเบียนภูมิปัญญาท้องถิ่น

เรื่อง ศิลปะการ

ศูนย์อบรมเด็กก่อนเกณฑ์วัดหัวควน อำเภอปากพะยูน จังหวัดพัทลุง

1. ประวัติส่วนตัว

ชื่อ นาง ชัญญา นามสกุล นางสาว รัตนะ ชื่อเล่น กัท

เลขบัตรประจำตัวประชาชน

3 9 3 0 6 0 0 3 0 7 5 3 7

เกิดวันที่ 27 เดือน กันยายน พ.ศ. 2501 อายุ 62 ปี

จังหวัดที่เกิด พัทลุง เชื้อชาติ ไทย สัญชาติ ไทย ศาสนา พุทธ

ที่อยู่ปัจจุบัน บ้านเลขที่ 126/3 ถนน - หมู่ที่ 7

บ้าน คลองชะอุ่น ตำบล คลองชะอุ่น อำเภอ ปากพะยูน จังหวัด พัทลุง

รหัสไปรษณีย์ 93120 โทรศัพท์ 074-3255698

วุฒิการศึกษา / ระดับการศึกษา มศ.5

2. ประวัติครอบครัว

ชื่อสามี/ ภรรยา นางสาว อึ้ง อาชีพ ค้าขาย อายุ 60 ปี บุตรจำนวน 3 คน

ประสบการณ์ด้านภูมิปัญญา ช่างไม้ จำนวน 33 ปี

3. ประวัติชีวิต และผลงาน

ความเชี่ยวชาญภูมิปัญญาด้าน (เขียนเครื่องหมาย / ใน)

เกษตรกรรม

อุตสาหกรรมและหัตถกรรม

การจัดการทรัพยากรธรรมชาติและสิ่งแวดล้อม

ภาษาและวรรณกรรม

ปรัชญา ศาสนา และประเพณี

ศิลปกรรม

การแพทย์แผนไทย

กองทุนและธุรกิจชุมชน

ดนตรี และนาฏศิลป์ไทย

โภชนาการ

4. การสร้างเครือข่ายและเผยแพร่ความรู้

ไม่ได้เผยแพร่/ ถ่ายทอด

เผยแพร่/ ถ่ายทอด

ลงชื่อ

นายสม รัตนราช

ครูปัญญาท้องถิ่น

แบบสำรวจข้อมูลแหล่งเรียนรู้ ปราชญ์ชาวบ้าน ภูมิปัญญาท้องถิ่น
เทศบาลตำบลคอนประดู่ อ.ปากพะยูน จ.พัทลุง

๑. แหล่งเรียนรู้/ปราชญ์ชาวบ้าน /ภูมิปัญญาท้องถิ่น
ชื่อ 461๕ดิน สกุล ทองงาม อายุ ๖๕ ปี
ที่อยู่ปัจจุบัน (ที่สามารถติดต่อได้) บ้านเลขที่ 126/3หมู่ที่ 7 ตำบล คอนประดู่
อำเภอ ปากพะยูน จังหวัด พัทลุง รหัสไปรษณีย์ 9๖120
เบอร์โทรศัพท์ 0๖4 345๖๖98 E-mail :

๒. ความชำนาญ/หลักสูตร
ด้านศิลปกรรม การปั้น
.....
.....
.....

๓. ผลงาน/รางวัลเกียรติยศ
.....
.....
.....
.....

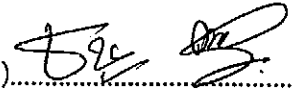
(ลงชื่อ) 
(461๕ดิน ทองงาม)
ผู้รับการสำรวจ
วันที่ 18 เมษายน ๖๕.

ทะเบียนภูมิปัญญาท้องถิ่น

เรื่อง... มโหรี

ศูนย์อบรมเด็กก่อนเกณฑ์วัดหัวควน อำเภอปากพะยูน จังหวัดพัทลุง

1. ประวัติส่วนตัว

ชื่อ ผ่อง นามสกุล หงส์วิไล ชื่อเล่น เด็ชบ

เลขบัตรประจำตัวประชาชน

๙	๙	๓	๐	๖	๗	๗	๑	๒	๐	๑	๒	๙
---	---	---	---	---	---	---	---	---	---	---	---	---

เกิดวันที่ 1 เดือน ธันวาคม พ.ศ. ๒๕๒๕ อายุ ๓๕ ปี

จังหวัดที่เกิด พัทลุง เชื้อชาติ ไทย สัญชาติ ไทย ศาสนา พุทธ

ที่อยู่ปัจจุบัน บ้านเลขที่ 243 ถนน หมู่ที่ ๖

บ้าน หัวควน ตำบล หนองปรือ อำเภอ ปากพะยูน จังหวัด พัทลุง

รหัสไปรษณีย์ ๙๖๑๒๐ โทรศัพท์

วุฒิการศึกษา / ระดับการศึกษา ป. ๔

2. ประวัติครอบครัว

ชื่อสามี / ภรรยา นาย เจริญ อาชีพ อายุ ปี บุตรจำนวน คน

ประสบการณ์ด้านภูมิปัญญา มโหรี จำนวน ๔๐ ปี

3. ประวัติชีวิต และผลงาน

ความเชี่ยวชาญภูมิปัญญาด้าน (เขียนเครื่องหมาย / ใน)

- | | |
|--|--|
| <input type="checkbox"/> เกษตรกรรม | <input type="checkbox"/> ศิลปกรรม |
| <input type="checkbox"/> อุตสาหกรรมและหัตถกรรม | <input type="checkbox"/> การแพทย์แผนไทย |
| <input type="checkbox"/> การจัดการทรัพยากรธรรมชาติและสิ่งแวดล้อม | <input type="checkbox"/> กองทุนและธุรกิจชุมชน |
| <input type="checkbox"/> ภาษาและวรรณกรรม | <input checked="" type="checkbox"/> ดนตรี และนาฏศิลป์ไทย |
| <input type="checkbox"/> ปรัชญา ศาสนา และประเพณี | <input type="checkbox"/> โภชนาการ |

4. การสร้างเครือข่ายและเผยแพร่ความรู้

- | | |
|---|---|
| <input type="checkbox"/> ไม่ได้เผยแพร่/ ถ่ายทอด | <input type="checkbox"/> เผยแพร่/ ถ่ายทอด |
|---|---|

ลงชื่อ วันที่ ที่
(นางสาว.....)

ทะเบียนภูมิปัญญาท้องถิ่น

เรื่อง ไร่เจ้าสีนหมอลูด

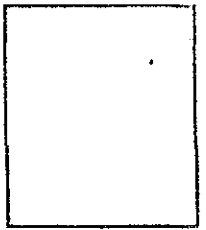

ศูนย์อบรมเด็กก่อนเกณฑ์วัดหัวควน อำเภอปากพะยูน จังหวัดพัทลุง

1. ประวัติส่วนตัว

ชื่อ น.ส. อารี นามสกุล อารีใจ ชื่อเล่น เป็ด

ประวัติประจำตัวประชาชน 3 9 5 0 6 0 0 1 2 0 4 5 3

เกิดวันที่ 20 เดือน สิงหาคม พ.ศ. 2541 อายุ 49 ปี - เดือน

จังหวัดเกิด หัวใจ เชื้อชาติ ไทย สัญชาติ ไทย ศาสนา พุทธ

ที่อยู่ปัจจุบัน บ้านเลขที่ 129/1 ถนน หมู่ที่ 3

อำเภอ ปากพะยูน จังหวัด พัทลุง

โทรศัพท์ 93120 โทรศัพท์ ๐๖๖-๐๙๕๖๑๕๖

วุฒิการศึกษา / ระดับการศึกษา 3.8

2. ประวัติครอบครัว

ชื่อสามี/ภรรยา น.ส. อารี นามสกุล อารีใจ อายุ 57 ปี บุตรจำนวน 2 คน

ประวัติการมีภูมิปัญญา ไร่เจ้าสีนหมอลูด จำนวน ... ปี

3. ประวัติชีวิต และผลงาน

รวมเรื่องราวภูมิปัญญาด้าน (เขียนเครื่องหมาย / ใน)

- เกษตรกรรม
- อุตสาหกรรมและหัตถกรรม
- การจัดการทรัพยากรธรรมชาติและสิ่งแวดล้อม
- ศิลปกรรม
- ศิลปะและวัฒนธรรม
- การแพทย์แผนไทย
- บริการ ศาสนา และประเพณี
- กองทุนและธุรกิจชุมชน
- คณิตศาสตร์ และนาฏศิลป์ไทย
- โภชนาการ

4. การสร้างเครือข่ายและเผยแพร่ความรู้

- ไม่ได้เผยแพร่ ถ่ายทอด
- เผยแพร่/ ถ่ายทอด

วันที่ ๒๖/๑๑/๒๕๙๑ อารีใจ ภูมิปัญญาท้องถิ่น

แบบสอบถามปัญหาท้องถิ่น

ต.อ. น.ร. น.ร. น.ร. น.ร.

ศูนย์บรรณคดีก่อนเกษียณชีวิตหัวหน้างาน อำเภอปากพะพูน จังหวัดพัทลุง

1. ประเด็นส่วนตัว

ชื่อ นามสกุล เบญจมาภรณ์ ภูมิลำเนา ยี่ลี้

เลขบัตรประจำตัวประชาชน

1	9	3	0	6	0	0	1	3	9	0	1	1
---	---	---	---	---	---	---	---	---	---	---	---	---

เกิดวันที่ 3 เดือน กุมภาพันธ์ พ.ศ. 2539 อายุ 31 ปี

จังหวัดเกิด พัทลุง เพศ ชาย สัญชาติ ไทย ศาสนา พุทธ

ที่อยู่ปัจจุบัน บ้านเลขที่ 52/1 ถนน หมู่ที่ 3

บ้าน เบญจมาภรณ์ ตำบล ดงใหญ่ อำเภอ ปากพะพูน จังหวัด พัทลุง

รหัสไปรษณีย์ 9120 โทรศัพท์ 098-575 4208

สถานศึกษา / ระดับการศึกษา อวุโสปริญญาตรี

2. ประเด็นครอบครัว

จำนวน / ภรรยา 1 / มีบุตร 3 คน อายุ ปี บุตรจำนวน คน

ประกอบกิจการค้า กิจการอื่น ๆ จำนวน ปี

3. ประเด็นชีวิต และผลงาน

ความเชี่ยวชาญภูมิปัญญาเด่น (เขียนเครื่องหมาย / ใน)

- เกษตรกรรม
- ศิลปกรรม
- อุตสาหกรรมและหัตถกรรม
- การแพทย์แผนไทย
- การจัดการทรัพยากรธรรมชาติและสิ่งแวดล้อม
- กองทุนและธุรกิจชุมชน
- ภาษามือและวรรณกรรม
- คนตรี และนาฏศิลป์ไทย
- ปรัชญา ศาสนา และประเพณี
- โขนนาฏ

4. การสร้างเครือข่ายและเผยแพร่ความรู้

- ไม่ได้เผยแพร่/ ถ่ายทอด
- เผยแพร่/ ถ่ายทอด

ลงชื่อ เบญจมาภรณ์ เบญจมาภรณ์ ภูมิปัญญาท้องถิ่น
(นางสาวเบญจมาภรณ์, เบญจมาภรณ์)

สหกรณ์การเกษตร
แม่บ้านเกษตรกรรวมใจ จำกัด
207 หมู่ ๑ ตำบลประดู่ อ.ปากพะยูน จ.พัทลุง



รัฐวิสาหกิจชุมชน(ข้าวสังข์หยด)



ด้านอุตสาหกรรม

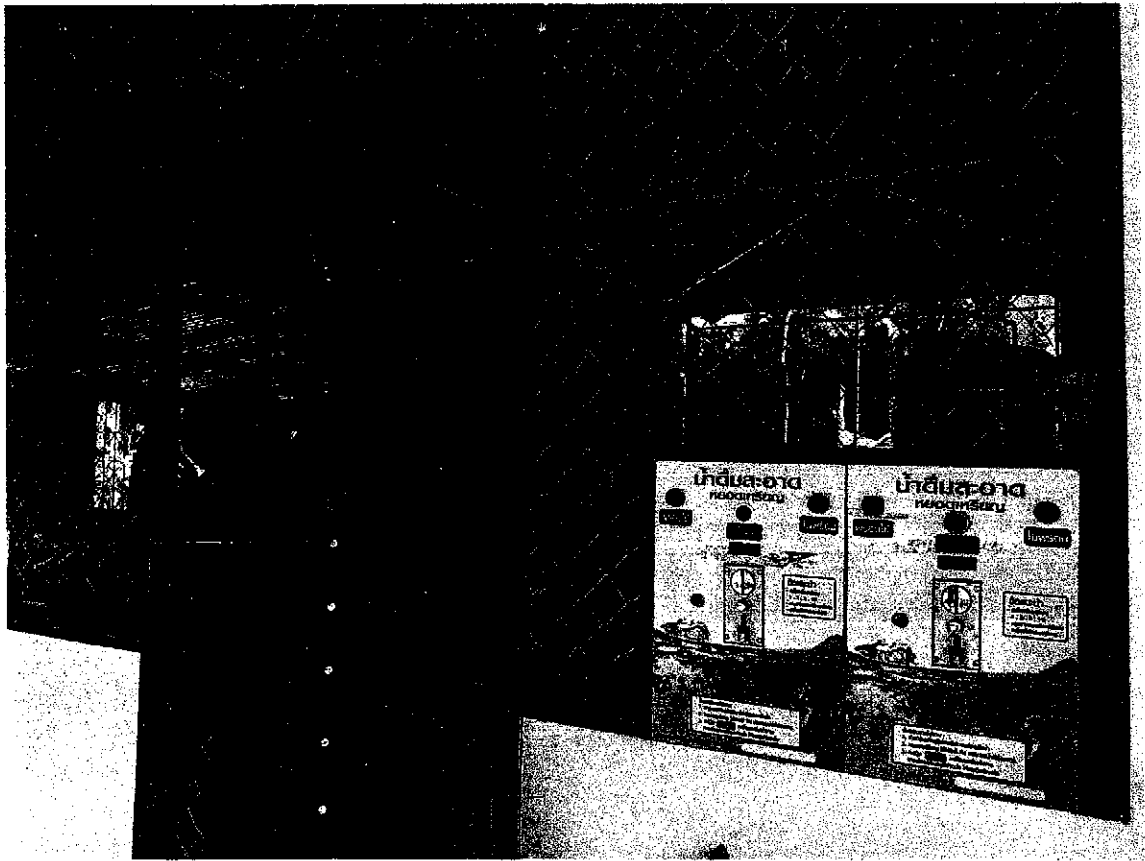

นวดแผนไทย

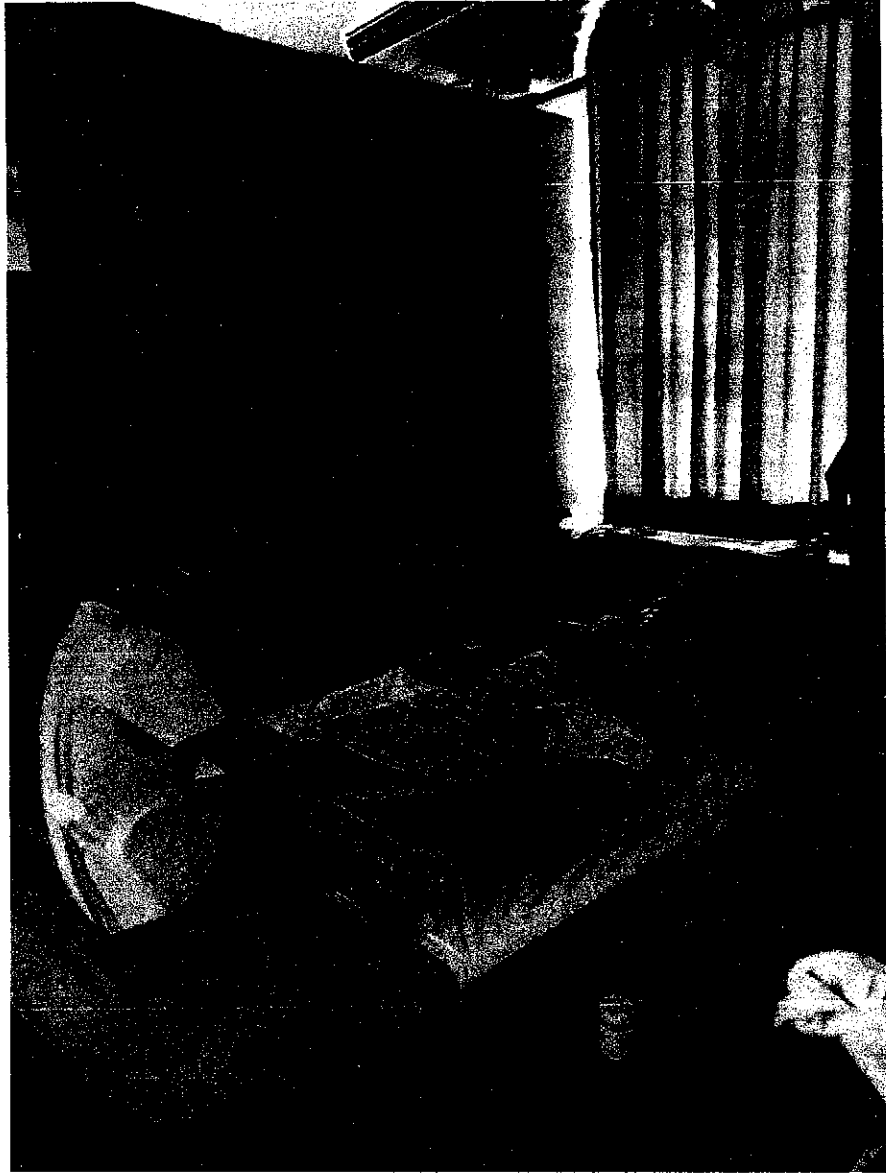

ด้านศิลปกรรม

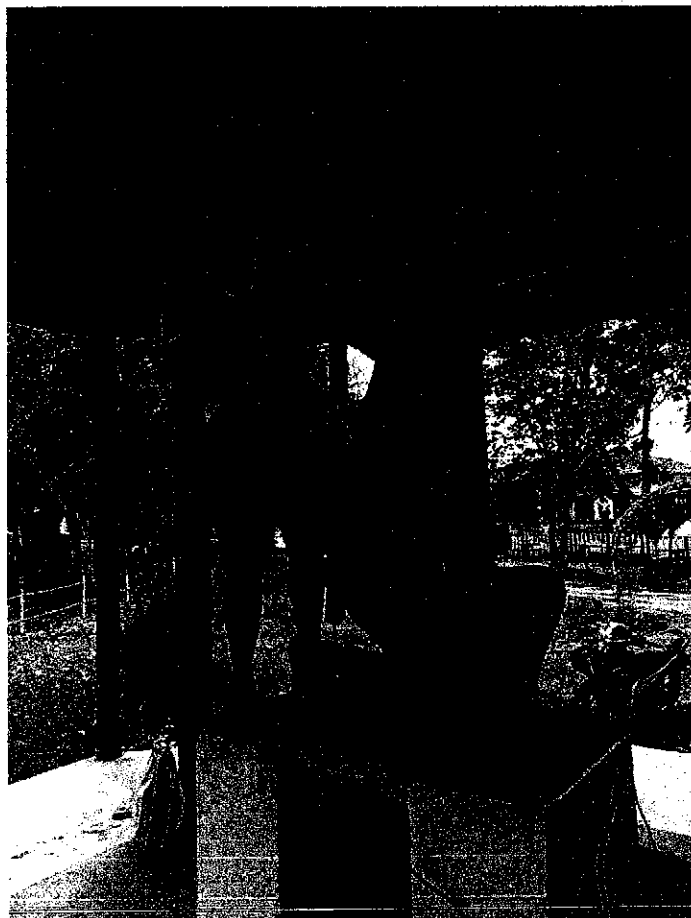
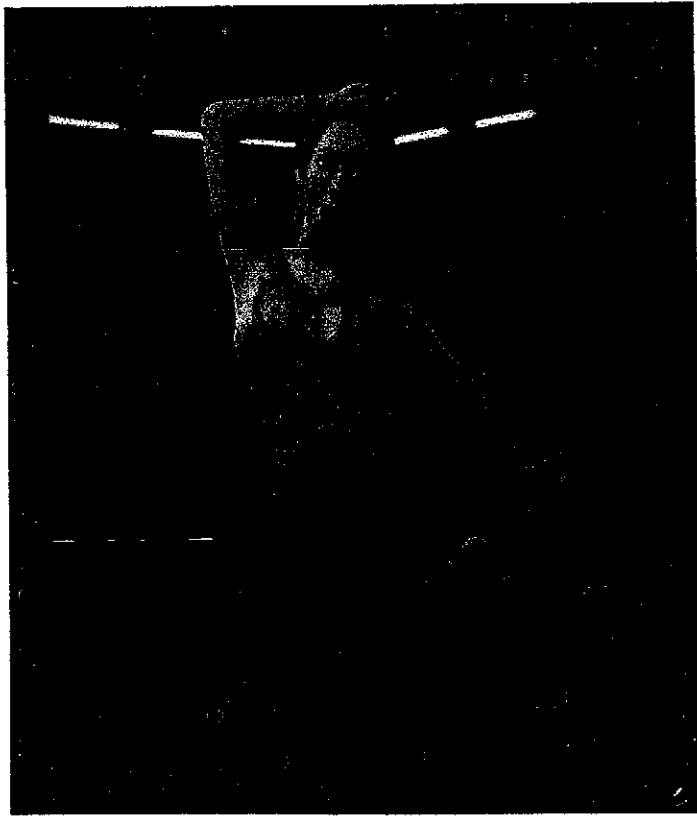

ด้านอื่นๆ (ศาสนาและพิธีกรรม)

